

# INTERNI VILLE

03 / day & night collection

zona giorno / cucina  
camera / sistema armadi  
living / kitchen  
bedroom / wardrobe system

MARKA  
TOTAL LIVING

---

**VILLA 01**

**PIANO TERRA / GROUND FLOOR**

Ingresso / Entry > pag. 8/11  
Sala da pranzo / Dining room > pag. 12/15  
Home Theatre > pag. 16/21  
Libreria / Bookcase > pag. 22/27  
Living / Living > pag. 28/31  
Lavanderia / Laundry > pag. 32/41

**PRIMO PIANO / FIRST FLOOR**

Armadio / Wardrobe > pag. 42/45  
Camera / Bedroom > pag. 46/51  
Camera / Bedroom > pag. 52/59  
Armadio / Wardrobe > pag. 60/63  
Camera ragazzi / Children room > pag. 64/73  
Tecnico / Technical > pag. 74/77

---

**VILLA 02**

**PIANO TERRA / GROUND FLOOR**

Living / Living Room > pag. 84/89  
Cucina / Kitchen > pag. 90/97  
Camera studio / Study Room > pag. 98/105  
Letto / Extractable > pag. 106/113

**PRIMO PIANO / FIRST FLOOR**

Camera / Bedroom > pag. 114/117  
Armadio / Wardrobe > pag. 118/121  
Cabina / Closet > pag. 122/125  
Camera / Bedroom > pag. 126/133  
Armadio / Wardrobe > pag. 134/139  
Tecnico / Technical > pag. 140/143



**location 01**  
**volume#tre**



UN PROGETTO DI VITA ESCLUSIVO IN OGNI DETTAGLIO. UNA VILLA CHE LASCIA INTATTA LA SENSAZIONE DI ARIA E NATURA, REGALANDO QUALITÀ ESTETICHE E FILOSOFICHE CHE AIUTANO A VIVERE FELICEMENTE. L' ESTERNO DELLA CASA È STATO RIVESTITO DI LEGNO CHIARO E MATTONE CHIARO, PER CREARE UNA PIACEVOLE CONTINUITÀ TRA INTERNO ED ESTERNO. L' INTERIOR LUMINOSO SI SVILUPPA SU DUE LIVELLI, ED È IMPRONTATO ALLA SEMPLICITÀ. GLI ARREDI SONO MINIMAL E I TONI NEUTRI. IL PAVIMENTO È IN RESINA BIANCA NUVOLATA, LE PARETI BIANCO CALDO, IL SOFFITTO CON LE TRAVI SBIANCATE, ANCHE LA GRANDE SCALA SEGUE LO STILE ETEREO DELLA CASA. L' ARREDO RISPETTA QUESTA NEUTRALITÀ CROMATICA, GIOCANDO CON TONI DI COLORI CHE VARIANO DAI NATURALI FORESTAL WHITE E BEIGE AL PIU' SCURO FORESTAL DARK. IL LIVING È ARRICCHITO DA UNA NUANCE DI AZZURRO, CHE ARRICCHISCE LA CASA DI LUCE E COLORE. ESTRO E MINIMALISMO SI FONDONO IN UN'ALCHIMIA UNICA, CREANDO UN AMBIENTE CONFORTEVOLE E ORIGINALE. NEL PIANO SUPERIORE DOMINANO I GRANDI LUCERNARI SUL TETTO E LA GRANDE VETRATA, CON LA FUNZIONE DI SCALDARE E ILLUMINARE NATURALMENTE LE STANZE PRIVATE. LA CAMERA PADRONALE E QUELLA DEGLI OSPITI SEGUONO LO STILE CROMATICO SOBRIO E DELICATO, ABBINANDO I LEGNI AI COLORI CRETA E BEIGE. LA CAMERA DEI RAGAZZI È CREATIVA E SPENSIERATA, GRAZIE AD UN ALLEGRO COLOR VERDE MENTA.

AN EXCLUSIVE LIFE PLAN IN EVERY DETAIL. A HOUSE THAT LEAVES INTACT THE FEELING OF AIR AND NATURE, OFFERING AESTHETIC AND PHILOSOPHICAL QUALITIES THAT HELP YOU TO LIVE HAPPILY. THE OUTSIDE OF THE HOUSE HAS BEEN COVERED WITH LIGHT-COLOURED WOOD TO CREATE A PLEASANT CONTINUITY BETWEEN INSIDE AND OUTSIDE. THE BRIGHT INTERIOR IS ON TWO LEVELS, AND IT IS MARKED BY SIMPLICITY. THE FURNISHINGS ARE MINIMAL AND THE SHADES ARE NEUTRAL. THE FLOOR IS MADE OF MILKY WHITE RESIN, THE WALLS WARM WHITE, THE CEILING WITH WHITENED BEAMS, EVEN THE LARGE STAIRCASE FOLLOWS THE ETHEREAL STYLE OF THE HOUSE. THE FURNITURE RESPECTS THE NEUTRAL COLOURS, PLAYING WITH SHADES THAT GO FROM NATURAL FORESTAL WHITE AND BEIGE TO FORESTAL DARK. THE LIVING ROOM IS ENRICHED WITH A SHADE OF BLUE, WHICH GIVES THE HOUSE LIGHT AND COLOUR. INSPIRATION AND MINIMALISM COME TOGETHER IN A UNIQUE ALCHEMY, CREATING A COMFORTABLE AND ORIGINAL ENVIRONMENT. UPSTAIRS WHAT DOMINATE ARE THE LARGE SKYLIGHTS IN THE ROOF AND THE LARGE GLASS WALL, WHICH HEAT AND NATURALLY ILLUMINATE THE PRIVATE ROOMS. THE MASTER BEDROOM AND THE GUEST ROOMS FOLLOW THE SOBER AND DELICATE CHROMATIC STYLE, COMBINING CRETE AND BEIGE-COLOURED WOOD. THE CHILDREN'S ROOM IS CREATIVE AND CAREFREE, THANKS TO A JOYFUL MINT GREEN COLOUR.





PIAN TERRENO	GROUND FLOOR
1.1 INGRESSO. pagina 8/11 Armadio Profilo. Forestal white, Creta e Terra.	1.1 HALL. page 8/11 Profilo closet. Forestal white, Creta and Terra.
1.2 SALA DA PRANZO. pagine 12/15 Madia Kubic. Forestal dark, e Beige.	1.2 LUNCHROOM. pages 12/15 Kubic sideboard. Forestal dark, and Beige.
1.3 HOME THEATRE. pagine 16/21 Contenitori Day. Forestal dark, Polvere e Beige	1.3 HOME THEATRE. pages 16/21 Day cabinets. Forestal dark, Polvere and Beige.
1.4 LIBRERIA TIME. pagine 22/27 Beige e Polvere.	1.4 BOOKCASE TIME. pages 22/27 Beige and Polvere.
1.5 LIVING. pagine 28/31 Madia Sandy. Forestal dark e Beige.	1.5 LIVING ROOM. pages 28/31 Sandy sideboard. Forestal dark and Beige.
1.6 LAVANDERIA. Armadio Easy e moduli Synergie. pagine 32/41 Forestal sand, Unicolor moka climb.	1.6 LAUNDRY ROOM. Easy wardrobe and Synergie modules. pages 32/41 Forestal sand, Unicolor moka climb.

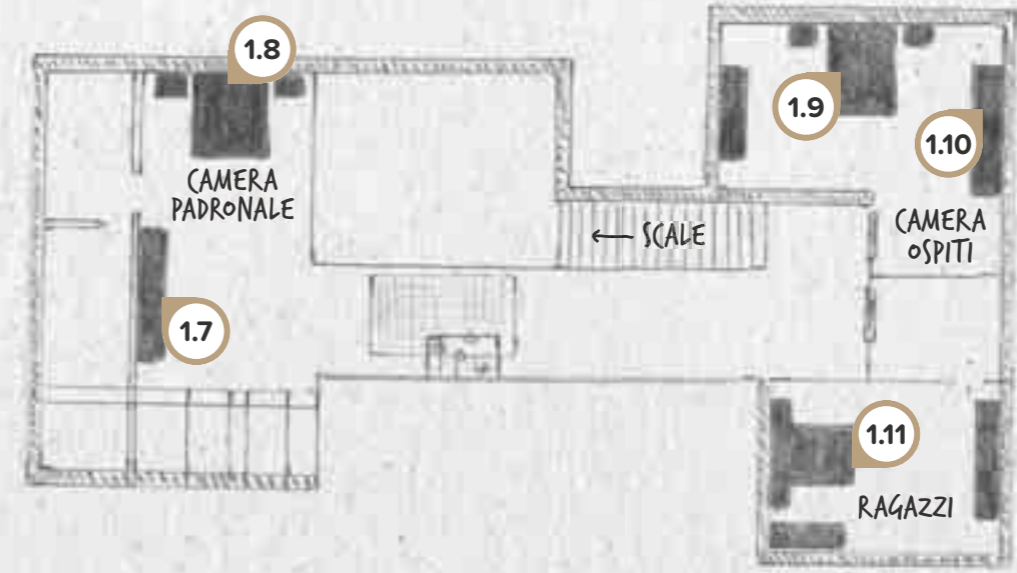

PRIMO PIANO	FIRST FLOOR
1.7 ARMADIO Easy. pagine 42/45 Forestal white, Forestal sand e Creta	1.7 Easy WARDROBE. pages 42/45 Forestal white, Forestal sand and Creta.
1.8 CAMERA PADRONALE. pagine 46/51 Letto Link e gruppi Vox. Forestal white, Forestal sand e Creta.	1.8 MASTER BEDROOM. pages 46/51 Link Bed and Vox Cabinets. Forestal white, Forestal sand and Creta.
1.9 CAMERA OSPITI. pagine 52/59 Letto Scott e gruppi Slot. Forestal brown e Beige.	1.9 GUEST ROOM. pages 52/59 Scott bed and Slot cabinets. Forestal brown and Beige.
1.10 ARMADIO Line. pagine 60/63 Beige.	1.10 Line WARDROBE. pages 60/63 Beige.
1.11 CAMERA RAGAZZI. pagine 64/73 Turca con pannelli a muro. Zona studio. Armadio Easy. Forestal sand, Terra e Verde menta.	1.11 CHILDREN'S ROOM. pages 64/73 Bed with wall panels. Study area. Easy Wardrobe. Forestal sand, Terra and Verde menta.





INGRESSO / VILLA 01



PIANO TERRA







**LE MADIE KUBIC**

prevedono differenti sistemi di apertura, alternando ante battenti e cassetti; spessori e modulistica si abbinano perfettamente al programma Day. Le ante alternano due diversi spessori: 15 e 22 mm.

**KUBIC SIDEBOARDS**

feature different opening systems, alternating hinged doors and drawers; the thicknesses and modular nature combine well with the Day program. The doors feature two different thicknesses: 15 and 22 mm.









#### HOME THEATRE, CHE PASSIONE

Gli amanti del cinema in casa si ritroveranno in questo arredo dedicato a loro. Un ambiente di puro relax dove ascoltare della buona musica o vedere film dagli effetti speciali, da soli o in compagnia di tutta la famiglia.

#### HOME THEATRE, WHAT A PASSION!

The film lovers of the house will love this furniture dedicated to them. A relaxing room where you can listen to good music or watch films with special effects, alone or in the company of the whole family.









LIBRERIA / VILLA 01



PIANO TERRA







MADIA 02 / VILLA 01



PIANO TERRA





**UN AMBIENTE  
SOFISTICATO,  
FUNZIONALE E  
PRATICO ANCHE PER  
LA LAVANDERIA.**



**UN COMODO SPAZIO IN PIÙ.**

Qualità dei materiali, pregio delle finiture e cura dei dettagli proiettano le collezioni Synergie nel futuro dell'arredamento per la stanza da bagno.

**ONE MORE COMFORTABLE SPACE.**

Quality materials, quality finishes and attention to detail project Synergie collections into the future of bathroom furniture.

**LAVANDERIA MULTIPRATICA**

Scarpiera in profondità 26 cm, colonne armadio appositamente attrezzate per riporre al meglio tutti gli accessori per la pulizia della casa, pratici contenitori estraibili su ruote e molto altro per organizzare al meglio la zona lavanderia.

**MULTIPRATICA LAUNDRY ROOM**

Shoe cabinet with a depth of 26 cm, column cabinets especially equipped to store all cleaning accessories, practical extractable containers on wheels and much more to better organise the laundry area.





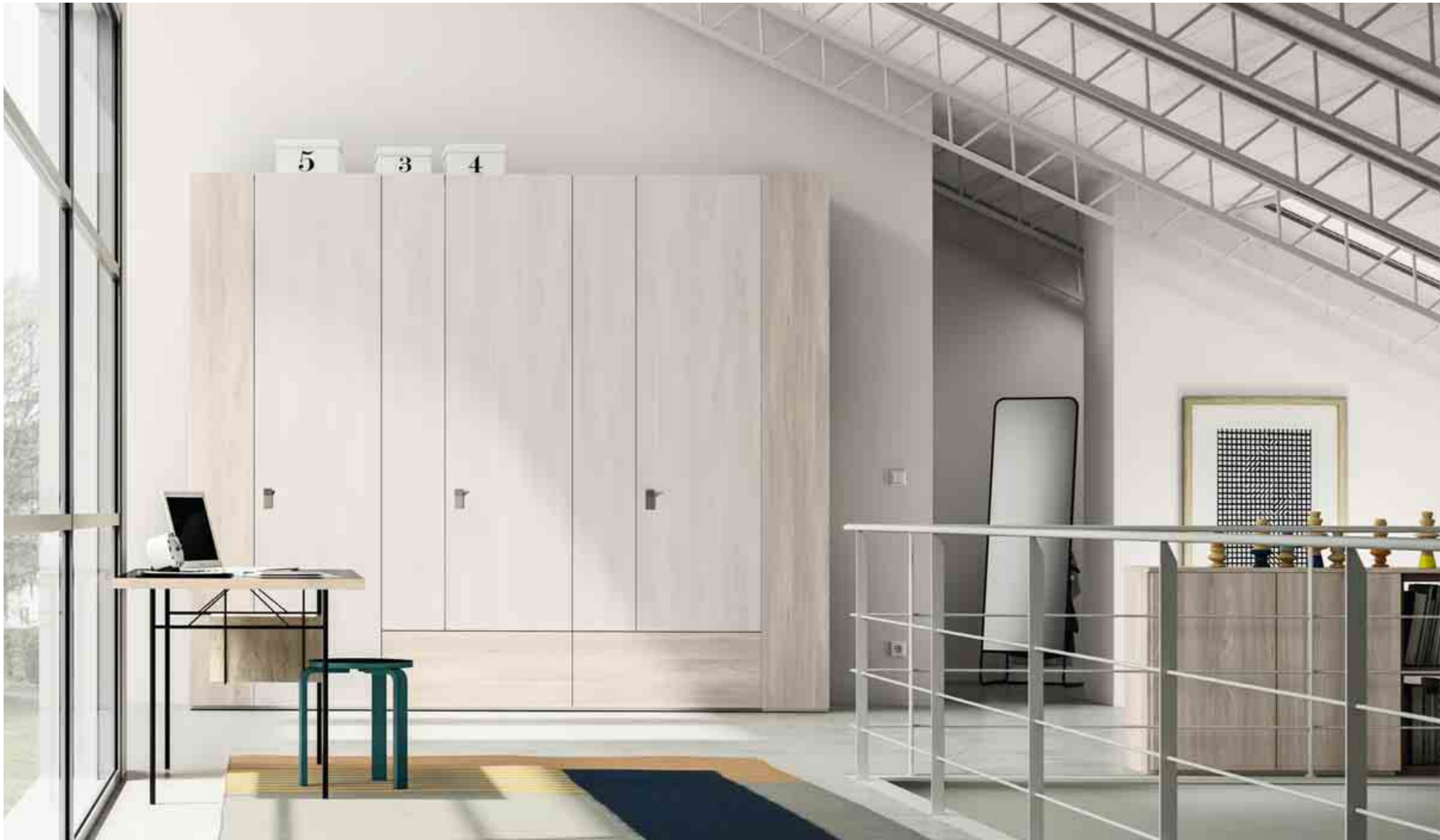



#### LA MANIGLIA POP

realizzata in metallo piegato, è disponibile in varie misure e può essere montata sia verticalmente che orizzontalmente. Per permettere di dare un tocco personale all'armadio può essere scelta in numerosi colori differenti.

#### THE POP HANDLE

made of bent metal, is available in different sizes and can be mounted either vertically or horizontally. To allow you to give a personal touch to the wardrobe, there are many colours to choose from.









CAMERA 01 / VILLA 01



PRIMO PIANO



**UN ELEMENTO  
VERSATILE E  
FUNZIONALE  
CHE SI ADATTA  
AGLI SPAZI.**

**LA LIBRERIA**

è l'elemento più versatile dell'arredo, che si parli di living, studio o spazio notte. Per questo il programma Time offre soluzioni ottimali per ogni spazio e necessità. Infinite le sue possibilità di utilizzo, a parete oppure come divisione di ambienti.

**THE BOOKCASE**

is the most versatile piece of furniture, in the living room, study or bedroom area. For this, the Time program offers optimal solutions for all spaces and needs. There are endless possibilities of use, on the wall or to separate rooms.







#### IL LETTO SCOTT

romantico ed accogliente, è caratterizzato dalla trapuntatura con linee verticali e dalle gambe Diva utilizzate per questi scatti. È disponibile anche nella versione con contenitore sotto-rete.

#### THE SCOTT BED

cosy and romantic, it is characterised by quilted vertical lines and Diva legs used for these shots. It is also available in the version with a storage container underneath.





**ARREDI DI  
DESIGN PER  
ATMOSFERE  
RICERCATE.**

**SCRITTOIO NEWTON**

Le linee semplici del gruppo Slot permettono la massima libertà compositiva; abbinandolo ad uno scrittoio Newton con gamba ad elle si ottiene, ad esempio, una pratica penisola utilizzabile come scrittoio, tavolo toilette o semplice piano d'appoggio.

**NEWTON DESK**

The simple lines of the Slot cabinets allow for maximum freedom of composition; if they are combined with a Newton desk with L-shaped legs, you will obtain a practical peninsula that can be used as a desk, dressing table or simple table top.













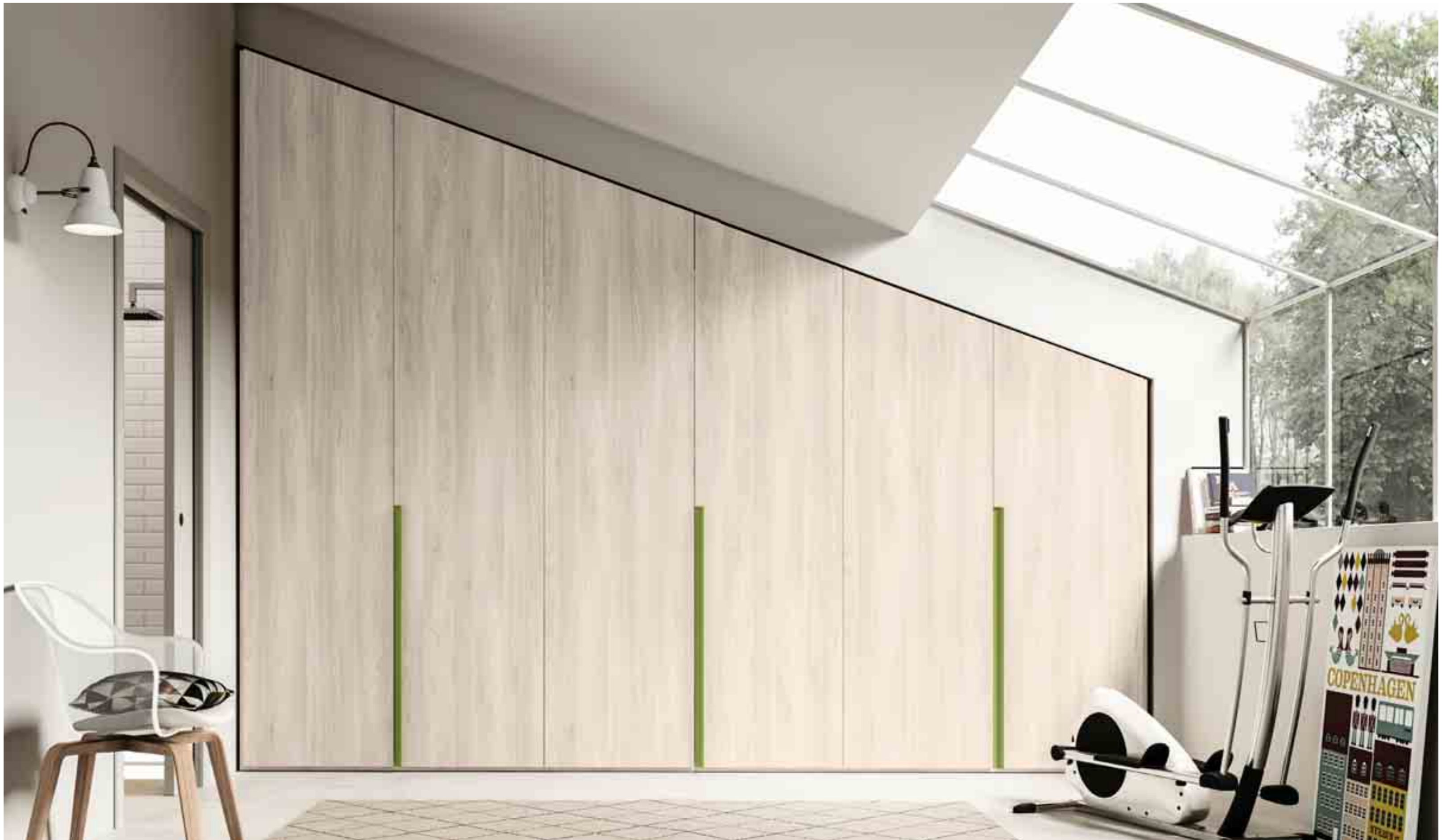



#### **ARMADIO MANSARDATO**

Arredare gli spazi più difficili non è un problema per il programma notte di Marka; infatti gli alti livelli tecnologici dell'azienda permettono di produrre tutte le ante e le scocche su misura. Neppure un soffitto inclinato rappresenta un ostacolo.

#### **ATTIC WARDROBE**

Furnishing the most difficult spaces is no problem for the Marka night program; in fact, the high technological level of the company allow for all the doors and frames to be custom-made. Not even a slanted ceiling is an obstacle.



## TECNICO / TECHNIC PIANO TERRA / GROUND FLOOR

### LA ZONA GIORNO.

Armadio per l'ingresso, zona pranzo, zona living, lavanderia; un'ampia gamma di prodotti sinonimo di scelta pensati per arredare tutta la casa.

### THE LIVING AREA.

Closet for the hall, dining room, living room, laundry room; a wide range of products, synonym of choice, made to furnish the whole house.



**1.1 INGRESSO RD116**

- 1 Libreria terminale a giorno.**  
Finiture: Forestal white.
- 2 Armadio battente Profilo.**  
Finiture: scocca Forestal white e Terra, frontali Forestal white e Creta.  
Maniglia: Bend Creta.

**1.2 SALA DA PRANZO RF901**

- 3 Madia Kubic.**  
Finiture: scocca e frontali Forestal dark e Beige.  
Maniglia: P&P.
- 4 Tavolo Tola.**  
Finiture: Rovere nodato.
- 5 Sedie Eva.**  
Finiture: Bianco con gambe in legno.



**1.1 HALL RD116**

- 1 Bookcase end unit.**  
Finishes: Forestal white.
- 2 Hinged-door wardrobe Profilo.**  
Finishes: structure Forestal white and Terra, fronts Forestal white and Creta.  
Handle: Bend Creta.

**1.2 LUNCHROOM RF901**

- 3 Kubic sideboard.**  
Finishes: structure and fronts Forestal dark and Beige.  
Handle: P&P.
- 4 Tola table.**  
Finishes: Rovere nodato.
- 5 Eva chair.**  
Finishes: Bianco with wooden legs.



**1.3 HOME THEATRE RF105**

- 1 Contenitori Day sospesi.**  
Finiture: scocca e frontali Polvere. Maniglia: P&P.
- 2 Pannello al metro quadro.**  
Finiture: Forestal dark.
- 3 Pedana sp. 30 mm.**  
Finiture: Forestal dark.
- 4 Contenitori Day.**  
Finiture: scocca e frontali Beige. Maniglia: P&P.

**1.4 LIBRERIA RF505**

- 5 Interparete Time.**  
Finiture: Beige e Pavone.

**1.5 LIVING RF902**

- 6 Madia Sandy.**  
Finiture: scocca Forestal dark e Beige, frontali Beige. Maniglia: P&P.



**1.6 LAVANDERIA RW102**

- 1 Armadio battente Easy.**  
Finiture: scocca e frontali Forestal sand.  
Maniglia: Tetris alluminio.
- 2 By SYNERGIE srl.**  
Composizione lavanderia.  
Finiture: Forestal sand e Unicolor moka climb.
- 3 By SYNERGIE srl.**  
Scarpiera.  
Finiture: Forestal sand. Maniglia: Tetris alluminio.

H. 1650

P. 320



P. 320



L. 3330

H. 2540

**1.3 HOME THEATRE RF105**

- 1 Day hanging cabinets.**  
Finishes: structure and fronts Polvere. Handle: P&P.
- 2 Generic panel. Finishes.**  
Finishes: Forestal dark.
- 3 30 mm thick footboard.**  
Finishes: Forestal dark.
- 4 Day cabinets.**  
Finishes: structure and fronts Beige. Handle: P&P.

**1.4 BOOKCASE RF505**

- 5 Time bookcase.**  
Finishes: Beige and Pavone.

**1.5 LIVING RF902**

- 6 Sandy sideboard.**  
Finishes: structure Forestal dark and Beige, fronts Beige. Handle: P&P.

**1.6 LAUNDRY RW102**

- 1 Hinged-door wardrobe Easy.**  
Finishes: structure and fronts Forestal sand.  
Handle: Tetris aluminium.
- 2 By SYNERGIE srl.**  
Laundry composition.  
Finishes: Forestal sand and Unicolor moka climb.
- 3 By SYNERGIE srl.**  
Shoe rack.  
Finishes: Forestal sand. Handle: Tetris aluminium.

## TECNICO / TECHNIC PRIMO PIANO / FIRST FLOOR

### LA ZONA NOTTE.

Armadi battenti, armadi scorrevoli, camere da ragazzo e vari modelli di letti e gruppi; la sinergia tra i diversi programmi crea progetti mirati.

### THE SLEEPING AREA.

Wardrobes with hinged doors, with sliding doors, children's rooms and different models of beds and cabinets; the synergy between the different programs creates targeted projects.



#### 1.9 CAMERA OSPITI RK507

- 1 Comò Slot.  
Finiture: scocca e frontali Forestal brown. Maniglia: P&P.
- 2 Scrivania Newton.  
Finiture: Beige.
- 3 Letto imbottito Scott\_124 R.47. Gambe: Diva.  
Finiture: tessuto Oltremare.
- 4 Gruppo Slot.  
Finiture: scocca e frontali Forestal brown. Maniglia: P&P.

#### 1.10 ARMADIO RD505

- 5 Armadio scorrevole Line.  
Finiture: scocca e frontali Beige. Maniglia: Bend Beige.

#### 1.9 GUEST BEDROOM RK507

- 1 Slot dresser.  
Finishes: structure and fronts Forestal brown. Handle: P&P.
- 2 Newton desk.  
Finishes: Beige.
- 3 Upholstered bed Scott\_124 R47. Legs: Diva.  
Finishes: Oltremare fabric.
- 4 Slot cabinet.  
Finishes: structure and fronts Forestal brown. Handle: P&P.

#### 1.10 WARDROBE RD505

- 5 Sliding-door wardrobe Line.  
Finishes: structure and fronts Beige. Handle: Bend Beige.



#### 1.11 CAMERA RAGAZZI RXB02

- 1 Cassettiera su ruote Day.  
Finiture: scocca e frontali Verde menta. Maniglia: P&P.
- 2 Scrivitoio sospeso Pascal.  
Finiture: Forestal sand.
- 3 Pannello a muro.  
Finiture: Terra e Verde menta.
- 4 Turca in legno\_298.  
Finiture: Forestal sand.
- 5 Comodino su pannello.  
Finiture: Forestal sand.
- 6 Libreria Cross.  
Finiture: Forestal sand e Verde menta.
- 7 Armadio battente Easy mansardato.  
Finiture: scocca e frontali Forestal sand. Maniglia: Rey Verde menta.

#### 1.11 TEEN ROOM RXB02

- 1 Day pedestals on castors.  
Finishes: structure and fronts Verde menta. Handle: P&P.
- 2 Pascal hanging desk.  
Finishes: Forestal sand.
- 3 Wall panelling.  
Finishes: Terra e Verde menta.
- 4 Wooden bed without headrest\_298.  
Finishes: Forestal sand.
- 5 Bedside table.  
Finishes: Forestal sand.
- 6 Cross bookcase.  
Finishes: Forestal sand and Verde menta.
- 7 Attic Hinged-door wardrobe Easy.  
Finishes: structure and fronts Forestal sand. Handle: Rey Verde menta.

#### 1.7 ARMADIO RD110

- 1 Armadio battente Easy.  
Finiture: scocca e frontali Forestal sand e Forestal white. Maniglia: Pop 32 Creta
- 2 Libreria terminale a giorno.  
Finiture: Forestal sand.

#### 1.8 CAMERA PADRONALE RK104

- 3 Gruppo Vox.  
Finiture: scocca Forestal white e Creta, frontali Forestal white. Maniglia: P&P.
- 4 Letto in legno Link\_con Tim.  
Finiture: Forestal white.
- 5 Interparete bifacciale Time.  
Finiture: scocca Forestal sand e Creta, frontali Forestal sand. Maniglie: Pop 32 Creta.

#### 1.7 WARDROBE RD110

- 1 Hinged-door wardrobe Easy.  
Finishes: structure and fronts Forestal sand and Forestal white. Handle: Pop 32 Creta.
- 2 Bookcase end unit.  
Finishes: Forestal sand.

#### 1.8 MASTER BEDROOM RK104

- 3 Vox cabinet.  
Finishes: structure Forestal white and Creta, fronts Forestal white. Handle: P&P.
- 4 Wooden bed Link\_with Tim.  
Finishes: Forestal white
- 5 Double-sided bookcase Time.  
Finishes: structure Forestal white and Creta, fronts Forestal white. Handle: Pop 32 Creta.





**location 02**  
**volume#tre**

UNA VILLA MINIMALE E CONTEMPORANEA CHE DÀ VITA AD ATMOSFERE NON CONVENZIONALI E DALLA FORTE PERSONALITÀ. A DARE CALORE AGLI AMBIENTI DOMESTICI È LA PARTICOLARE ARCHITETTURA, UNA STRUTTURA ORGANIZZATA ATTORNO AD UN GIARDINO INTERNO. I MURI ESTERNI RIVESTITI IN LARICE SBIANCATO, FORMANO UN OTTIMO RIPARO AL GIARDINO E A TUTTO L'EDIFICIO. L'ATMOSFERA È ARIOSA E INONDATA DI LUCE, GRAZIE ALL'USO DI GRANDI VETRATE, PROTESE VERSO L'OUTDOOR. L'INTERNO RIFLETTE LA STESSA MERAVIGLIOSA SENSAZIONE DI NATURA, PARETI E PAVIMENTI RIVESTITI IN CALDO LEGNO CHIARO. LA PIANTA DELLA VILLA È ORGANIZZATA ATTORNO AL GIARDINO INTERNO A CUI RUOTANTO INTORNO LE VARIE STANZE, IN PARTICOLARE, LA GRANDE SALA E CUCINA OPEN SPACE. GLI ARREDI SU MISURA SONO CARATTERIZZATI DA FINITURE NEUTRE ABBINATI AD UN CALDO GIALLO SOLE, CHE CONTRIBUISCE A REGALARE AMPIEZZA AGLI SPAZI. IL LOOK DELLA CUCINA E DEL LIVING È DECISAMENTE CONTEMPORANEO E MINIMALISTA. NELLO STESSO PIANO È STATA DISPOSTA UNA COMODA STANZA STUDIO CON LETTO ESTRAIBILE. PERCORRENDO LE SCALE CHE PORTANO AL PIANO SUPERIORE LO STILE CAMBIA E DIVENTA MARCATAMENTE PIÙ MORBIDO E ACCOGLIENTE. LE CAMERE, STUDIATE SOTTO IL SEGNO DELL'ACCOGLIENZA, DEL CALORE E DEL RELAX, SONO PROGETTATE CON COLORI NEUTRI E DETTAGLI RAFFINATI DI COLOR PAVONE. ANCHE QUI LA SOLUZIONE DI CONTINUITÀ CON L'ESTERNO CONTINUA CON GRANDI VETRATE RIVOLTE VERSO IL GIARDINO ESTERNO.

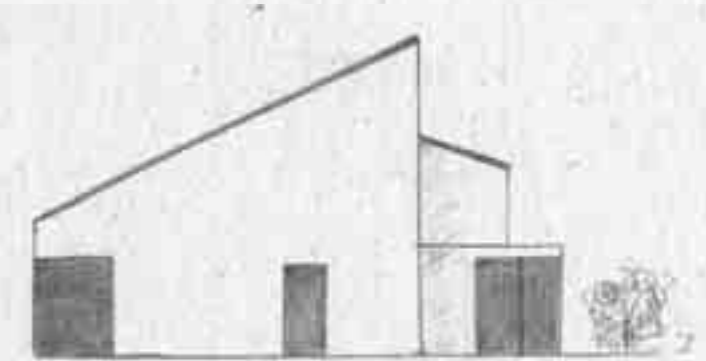

A MINIMAL AND CONTEMPORARY HOUSE THAT GIVES LIFE TO NON-CONVENTIONAL ATMOSPHERES WITH A STRONG PERSONALITY. WHAT GIVES WARMTH TO THE ROOMS OF THE HOUSE IS THE PARTICULAR ARCHITECTURE, A STRUCTURE ORGANISED AROUND AN INTERNAL GARDEN. THE EXTERIOR WALLS ARE COVERED WITH BLEACHED OAK, AND CREATE AN EXCELLENT SHELTER FOR THE GARDEN AND THE ENTIRE BUILDING. THE ATMOSPHERE IS AIRY AND FULL OF LIGHT, THANKS TO THE USE OF LARGE GLASS WALLS, REACHING OUTDOORS. THE INSIDE REFLECTS THE SAME WONDERFUL FEELING OF NATURE, WALLS AND FLOORS COVERED WITH WARM LIGHT-COLOURED WOOD. THE PLAN OF THE HOUSE IS ORGANISED AROUND AN INTERNAL GARDEN, AROUND WHICH THE VARIOUS ROOMS ROTATE, IN PARTICULAR THE LARGE ROOM AND OPEN SPACE KITCHEN. THE TAILORED FURNITURE IS CHARACTERISED BY NEUTRAL FINISHES COMBINED WITH WARM SUN-YELLOW, WHICH HELPS TO WIDEN THE SPACES. THE KITCHEN AND LIVING ROOM DEFINITELY HAVE A CONTEMPORARY AND MINIMALIST LOOK. ON THE SAME FLOOR THERE IS A COMFORTABLE STUDY ROOM WITH AN EXTRACTABLE BED. GOING UPSTAIRS TO THE TOP FLOOR, THE STYLE CHANGES AND BECOMES SOFTER AND MORE WELCOMING. THE BEDROOMS, DESIGNED TO BE WELCOMING, WARM AND RELAXING, FEATURE NEUTRAL COLOURS AND REFINED PEACOCK-COLOURED DETAILS. HERE TOO, THE SOLUTION OF CONTINUITY WITH THE OUTSIDE CONTINUES WITH LARGE GLASS WALLS FACING THE GARDEN.





PIAN TERRENO	GROUND FLOOR
1.1 LIVING Day. pagine 86/89 Antracite, Bianco, Giallo sole.	1.1 LIVING ROOM Day pages 86/89 Antracite, Bianco, Giallo sole.
1.2 CUCINA Cronos. pagine 90/97 Ghiaia, Giallo sole.	1.2 KITCHEN Cronos. pages 90/97 Ghiaia, Giallo sole.
1.3 CAMERA STUDIO. pagine 98/105 Armadio Easy. Forestal brown, Forestal white, Giallo sole.	1.3 STUDY ROOM. pages 98/105 Easy Wardrobe. Forestal brown, Forestal white, Giallo sole.
1.4 LETTO ESTRAIBILE SIRIO. pagine 106/113 Forestal brown, Giallo sole.	1.4 SIRIO EXTRACTABLE BED. pages 106/113 Forestal brown, Giallo sole.

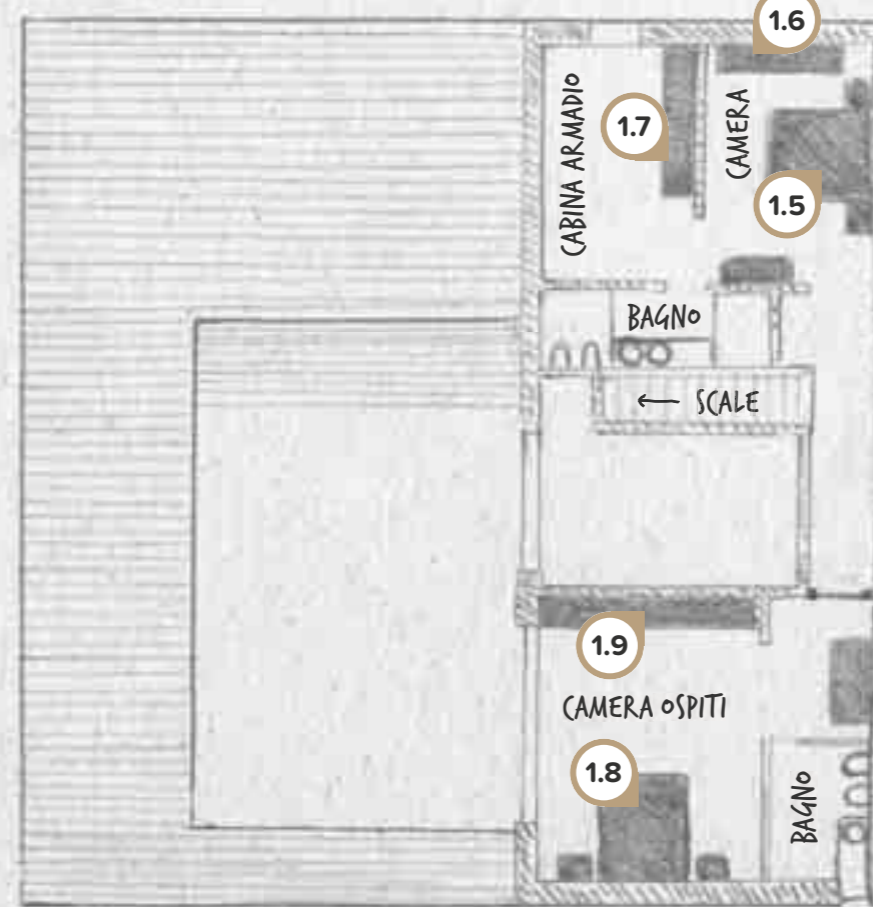

PRIMO PIANO	FIRST FLOOR
1.5 CAMERA PADRONALE. pagine 114/117 Letto Klou e gruppi Street. Beige, Pavone e Forestal dark.	1.5 MASTER BEDROOM. pages 114/117 Klou bed and Street cabinets. Beige, Pavone and Forestal dark.
1.6 ARMADIO Easy con libreria Time. pagine 118/121 Beige, Pavone e Forestal dark.	1.6 Easy WARDROBE with Time bookcase. pages 118/121 Beige, Pavone and Forestal dark.
1.7 CABINA COMBY. pagine 122/125 Beige, Pavone e Forestal dark.	1.7 COMBY CLOSET. pages 122/125 Beige, Pavone and Forestal dark.
1.8 CAMERA OSPITI. pagine 126/133 Letto Baddy e gruppi Slot. Forestal sand e Ametista.	1.8 GUEST ROOM. pages 126/133 Baddy bed and Slot cabinets. Forestal sand, Ametista.
1.9 ARMADIO Easy. pagine 134/139 Forestal sand e Ametista.	1.9 Easy WARDROBE. pages 134/139 Forestal sand, Ametista.





#### OPEN SPACE

è uno spazio distintivo della casa, dove poter esprimere al meglio la propria personalità; il programma Day permette di creare abbinamenti originali e divertenti, per forma e colore. Molto importante anche lo spazio riservato al contenimento.

#### OPEN SPACE

is a distinctive area of the house, where your personality can be best expressed; the Day program allows to create original and amusing combinations, by shape and colour. Very important is also the space reserved for storage.











**DETTAGLI DI**  
**COLORE**  
**MOSTRANO**  
**IL LATO**  
**EMOZIONALE**  
**DEL PROGETTO.**

**CUCINA CRONOS**

Un luminoso open space ospita la zona giorno e la cucina; una cucina in costante movimento, dinamica e che rispetti ergonomia e praticità, pensata per diventare parte integrante del living, con il colore che impreziosisce alcuni dettagli e diventa subito forte personalità.

**CRONOS KITCHEN.**

A bright open space houses the living room and kitchen; a kitchen in constant motion, dynamic, which respects ergonomic and practicality, designed to become an integral part of the living room, with its colour that adorns some details and becomes a strong personality.





CUCINA / VILLA 02



PIANO TERRA







**UN LUOGO  
CHE RACCONTA  
UN'IDEA DI VITA,  
DI CASA,  
DI LAVORO,  
DI ABITARE.**

**CAMERA STUDIO**

L'ottimale integrazione tra differenti elementi permette di progettare un ambiente ideale per tutte le necessità e gli stili di vita. La grande scrivania offre un pratico piano di lavoro mentre la libreria inserita nell'armadio garantisce tutto lo spazio necessario per riporre libri e documenti.

**STUDY ROOM.**

The optimal integration between different elements allows to design an ideal room for all needs and lifestyles. The large desk provides a practical work surface while the bookcase included in the closet provides plenty of space for books and documents.

**MOBILI A DOPPIA  
FUNZIONE E ARREDI  
SU MISURA,  
UN'ATMOSFERA  
ORDINATA E ALLO  
STESSO TEMPO  
ACCOGLIENTE.**





**MOBILI E LETTI A SCOMPARSA,  
PRATICI ED INVISIBILI.**

Un arredamento intelligente, studiato per contenere la superficie. Una collezione nata con lo scopo preciso di aumentare la percezione di spazio senza rinunciare ad alcuna comodità. In caso di ospiti, in un attimo, ecco la loro camera.

**EXTRACTABLE CUPBOARDS  
AND BEDS, PRACTICAL AND  
INVISIBLE.**

Smart furniture, designed to contain space. A collection created with the specific purpose of increasing the surface perception without giving up any comfort. If you have guests, in a moment, they have a room.







STUDIO 01 / VILLA 02



#### IL LETTO SIRIO

è un sistema trasformabile pronto all'uso completo di letti a castello ad apertura orizzontale. Il mobile, in pochi semplici gesti, si trasforma per la notte.

#### THE SIRIO BED

is a ready-to-use, transformable system complete with bunk beds that open horizontally. The cupboard easily turns into a bed.

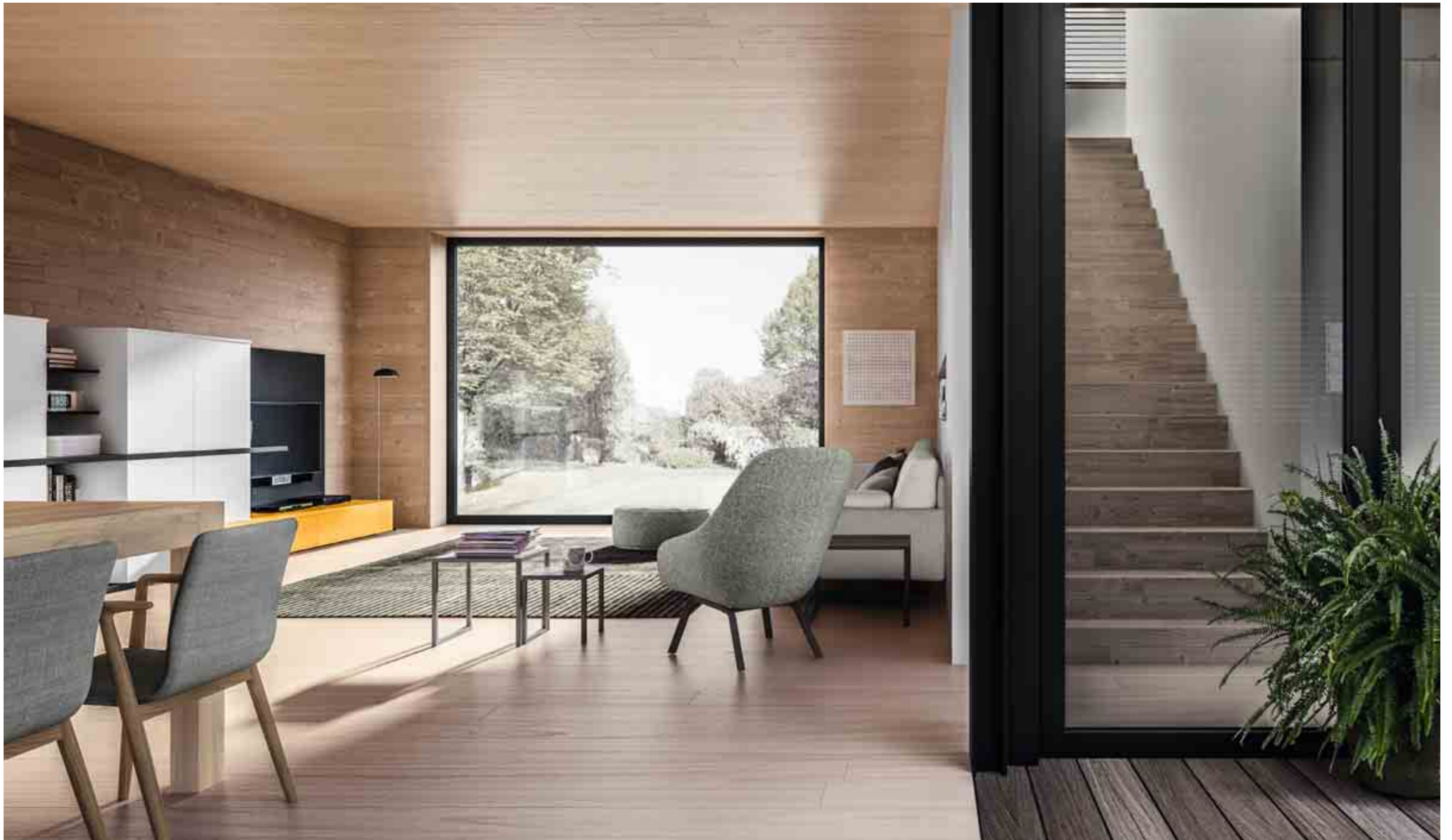





#### IL GRUPPO STREET

è disponibile in nobilitato, laccato opaco oppure lucido ed il frontale può essere scelto mono o bicolore; i cassetti sono dotati di push-pull. Tutto questo porta ad una personalità semplice, eppure ricca di caratteristiche peculiari.

#### STREET CABINETS

are available in ennobled melaminic wood, matt or glossy lacquered finishings matte or glossy wood and you can choose a single-coloured or bi-coloured front; the drawers feature a push-pull opening mechanism. All this leads to a personality which is simple, but full of peculiar features.







**SEGNI GRAFICI,**  
**GEOMETRIE**  
**E COLORE**  
**VESTONO**  
**L' ARMADIO**  
**EASY.**

**LA MANIGLIA RAY**  
qui proposta in finitura Pavone,  
è caratterizzata da una forma  
pulita e lineare, al contempo  
però contraddistinta da una  
spiccata personalità.  
È disponibile in tutti i colori  
opachi a campionario.

**THE RAY HANDLE**  
suggested here with the Pavone  
finish, is characterised by a  
clean and linear shape, but at  
the same time marked by a  
strong personality.  
It is available in all the matte  
colours in the catalogue.







#### CABINA COMBY

Per organizzare al meglio gli spazi disponibili, gli elementi Comby possono essere attrezzati con porta abiti ed altri accessori; mixando i vari elementi Comby si arriva ad una personalizzazione a 360°, riuscendo a creare soluzioni mirate ed originali.

#### WALK-IN CLOSET

To organise the spaces available better, the Comby elements can be equipped with coat-hangers and other accessories; by mixing the various Comby elements of, it is possible to have a 360° customisation, creating targeted and original solutions.











CAMERA 02 / VILLA 02



PRIMO PIANO



**MOBILI DI VITA**  
**CHE ASSUMONO**  
**MOLTEPLICI**  
**FUNZIONI.**

**IL LETTO BADDY**

si contraddistingue per la testiera in nobilitato con inseriti due cuscini di dimensioni importanti, perfetti per appoggiare la schiena leggendo prima di coricarsi. Il giroletto, qui proposto in versione lineare, può essere scelto anche con balza, per aggiungere un tocco di artigianalità.

**THE BADDY BED**

is characterised by the ennobled melaminic wood headboard with two large cushions, perfect to support your back while reading before bedtime. The bed frame, shown here in a linear version, can be chosen also with a ruffle, to add a touch of craftsmanship.





#### L' ARMADIO BATTENTE

è perfetto per sfruttare al meglio gli spazi disponibili, adattandosi perfettamente alla conformazione della stanza. Il programma armadi Total Living prevede poi tutta una serie di accessori con cui personalizzare il proprio guardaroba.

#### WARDROBE WITH HINGED DOORS

it is perfect to make the most of the available space, adapting perfectly to the shape of the room. The Total Living wardrobes program also includes a series of accessories to customise your wardrobe.

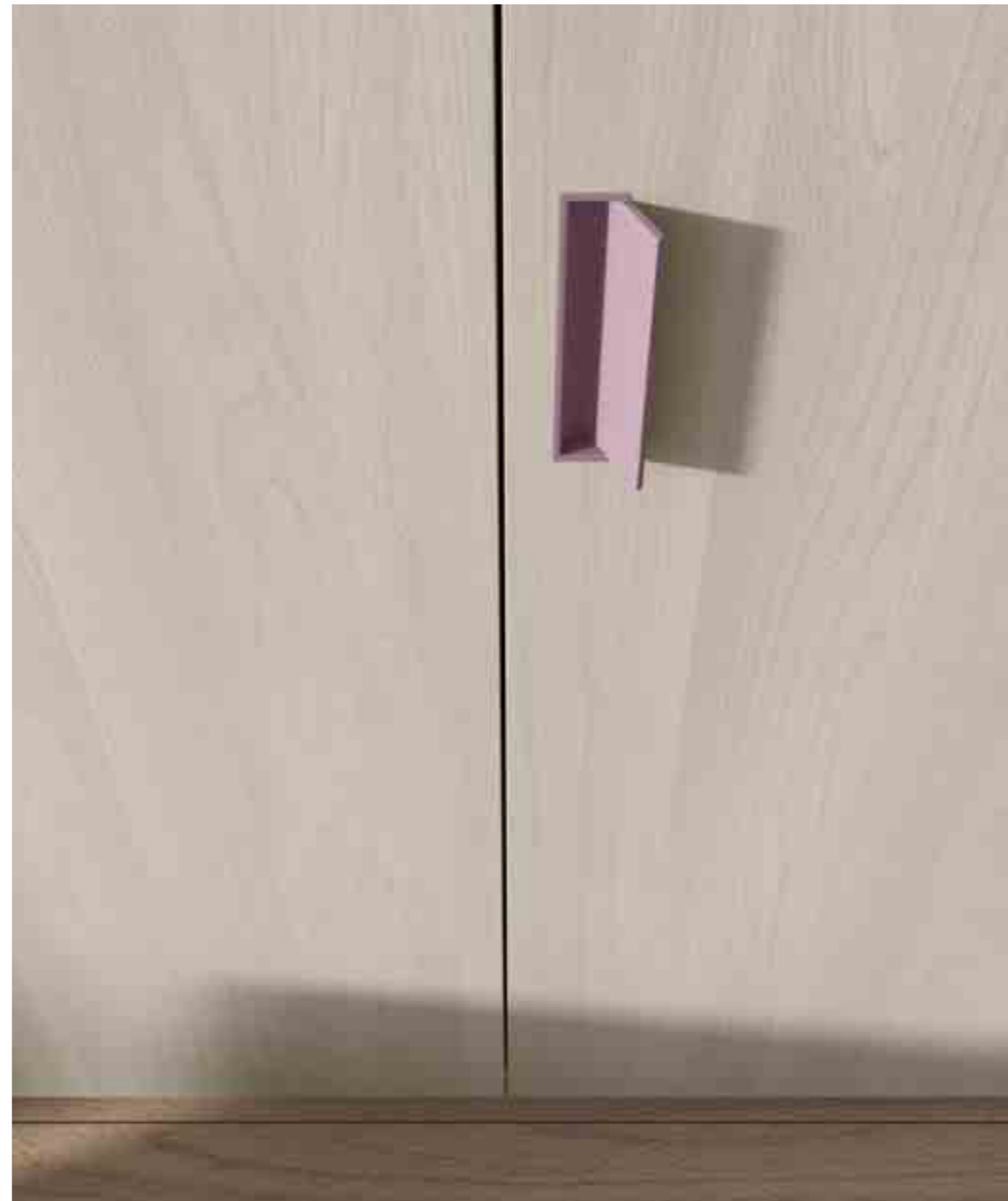



## TECNICO / TECHNIC PIANO TERRA / GROUND FLOOR

### LA ZONA GIORNO.

Cucina, zona living, camera per gli ospiti; un'ampia gamma di prodotti sinonimo di scelta pensati per arredare tutta la casa.

### THE LIVING AREA.

Kitchen, living room, guest room; a wide range of products, synonym of choice, made to furnish the whole house.



1.2 CUCINA RZ504

1 Cucina Cronos.  
Finiture: scocca e frontali Ghiagia.  
Maniglia: MA90E su gola piatta Giallo sole.

1.2 KITCHEN RZ502

1 Kitchen Cronos.  
Finishes: structure and fronts Ghiagia.  
Handles: MA90E on Giallo sole lacquered flat groove.



1.1 LIVING RF106

1 Contenitori Day.  
Finiture: scocca e frontali Bianco. Maniglia: P&P.  
2 Contenitori Day sospesi.  
Finiture: scocca e frontali Bianco. Maniglia: P&P.  
3 Contenitori Day.  
Finiture: scocca e frontali Giallo sole. Maniglia: P&P.  
4 Pannello a muro.  
Finiture: Antracite.  
5 Mensole sp.15 e 30 mm.  
Finiture: Antracite.  
6 Pedana sp. 30 mm.  
Finiture: Antracite.

1.1 LIVING RF106

1 Day cabinets.  
Finishes: structure and fronts Bianco. Handle: P&P.  
2 Day hanging cabinets.  
Finishes: structure and fronts Bianco. Handle: P&P.  
3 Day cabinets.  
Finishes: structure and fronts Giallo sole. Handle: P&P.  
4 Wall panelling.  
Finishes: Antracite.  
5 Sp. 15 and 30 mm shelves.  
Finishes: Antracite.  
6 30 mm thick footboard.  
Finishes: Antracite.



1.3 CAMERA STUDIO RD111

1 Armadio battente Easy.  
Finiture: scocca e frontali Forestal brown e Forestal white.  
Maniglia: pomolo Punto.  
2 Interparete Time.  
Finiture: scocca Forestal brown, schiena Giallo sole.  
3 Interparete sospesa Time.  
Finiture: scocca e frontali Forestal white. Maniglia: P&P.  
4 Pannello a muro.  
Finiture: Forestal brown.  
5 Contenitori Day.  
Finiture: scocca e frontali Forestal white. Maniglia: P&P.  
6 Scrivitoio Newton.  
Finiture: Forestal brown.

1.4 LETTO ESTRAIBILE RD114

7 Letto trasformabile Sirio.  
Finiture: Forestal brown.  
Maniglia: Retta legno 128 Forestal brown.  
2 Interparete Time.  
Finiture: scocca Forestal brown, schiena Giallo sole.



1.3 STUDY ROOM RD111

1 Hinged-door wardrobe Easy.  
Finishes: structure and fronts Forestal brown and Forestal white.  
Handle: Punto pull.  
2 Time bookcase.  
Finishes: structure Forestal brown, backrest Giallo sole.  
3 Time hanging bookcases.  
Finishes: structure and fronts Forestal white. Handle: P&P.  
4 Wall panelling.  
Finishes: Forestal brown.  
5 Day cabinets.  
Finishes: structure and fronts Forestal white. Handle:  
6 Newton desk.  
Finishes: Forestal brown.

1.4 FOLDAWAY BED RD114

7 Sirio convertible bed.  
Finishes: Forestal brown.  
Handle: Retta legno 128 Forestal brown.  
2 Time bookcase.  
Finishes: structure Forestal brown, backrest Giallo sole.



## TECNICO / TECHNIC PRIMO PIANO / FIRST FLOOR

### LA ZONA NOTTE.

Armadi battenti, cabine armadio e vari modelli di letti e gruppi; la sinergia tra i diversi programmi crea progetti mirati.

### THE SLEEPING AREA.

Wardrobes with hinged doors, walk-in closets and various models of beds and cabinets; the synergy between the different programs creates targeted projects.

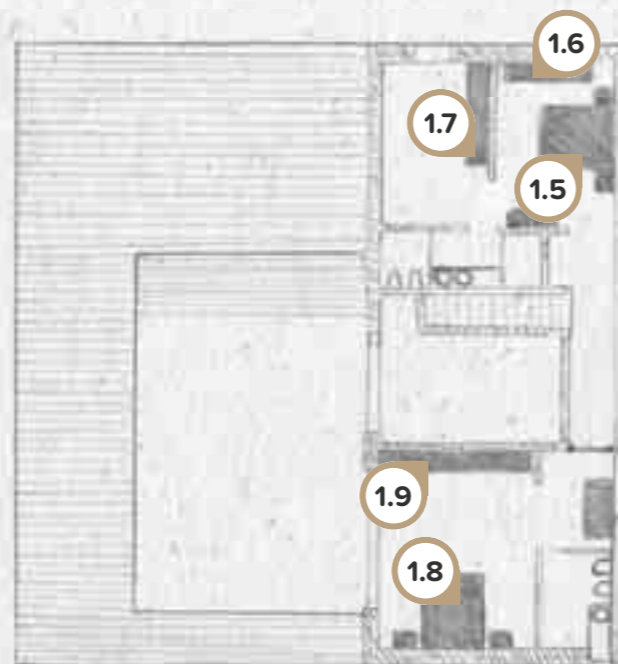

P. 470



H. 2250

L. 3300

#### 1.7 CABINA COMBY RM102

- 1 **Contenitore Day con 6 cass.ti.**  
Finiture: Forestal dark. Maniglia: P&P.
- 2 **Pedana sp. 30 mm.**  
Finiture: Forestal dark.
- 3 **Elementi Comby**  
Finiture: schienale Beige, Mensole Pavone.
- 4 **Divisorio interno per elemento Comby.**  
Finiture: Forestal dark.

#### 1.7 COMBY WALK-IN CLOSET RM102

- 1 **Day cabinet with 6 drawers.**  
Finishes: Forestal dark. Handles: P&P.
- 2 **30 mm thick footboard.**  
Finishes: Forestal dark.
- 3 **Comby elements.**  
Finishes: backrest Beige, shelves Pavone.
- 4 **Interior partition for Comby element.**  
Finishes: Forestal dark.

P. 470



H. 2540

L. 2714

#### 1.5 CAMERA PADRONALE RK105

- 1 **Gruppo Street.**  
Finiture: scocca e frontali Beige, particolari Pavone. Maniglia: P&P.
- 2 **Letto in legno Klou\_con Geo.**  
Finiture: Forestal dark.
- 3 **Comò Street.**  
Finiture: scocca e frontali Beige, particolari Pavone. Maniglia: P&P.

#### 1.6 ARMADIO RD112

- 4 **Armadio battente Easy.**  
Finiture: scocca e frontali Beige. Maniglia: Rey Pavone.
- 5 **Interparete Time.**  
Finiture: scocca Forestal dark.



#### 1.5 MASTER BEDROOM RK105

- 1 **Street cabinet.**  
Finishes: structure and fronts Beige, details Pavone. Handle: P&P.
- 2 **Wooden bed Klou\_with Geo.**  
Finishes: Forestal dark.
- 3 **Street dresser.**  
Finishes: structure and fronts Beige, particular Pavone. Handle: P&P.

#### 1.6 WARDROBE RD112

- 4 **Hinged-door wardrobe Easy.**  
Finishes: structure and fronts Beige. Handle: Rey Pavone.
- 5 **Time bookcase.**  
Finishes: structure Forestal dark.



P. 598

#### 1.8 CAMERA OSPITI RK508

- 1 **Gruppo Slot.**  
Finiture: scocca e frontali Forestal sand, particolari Ametista. Maniglia: P&P.
- 2 **Letto imbottito Baddy\_316C.**  
Finiture: Forestal sand, tessuto Verde fieno.
- 3 **Libreria Cross.**  
Finiture: Ametista.
- 4 **Pedana sp. 30 mm**  
Finiture: Ametista.
- 5 **Comò Slot.**  
Finiture: scocca e frontali Forestal sand, particolari Ametista. Maniglia: P&P.

#### 1.9 ARMADIO RD113

- 6 **Armadio battente Easy.**  
Finiture: struttura e frontali Forestal sand. Maniglia: Seven 166 Ametista.
- 7 **Elemento porta TV.**  
Finiture: Ametista.



H. 2540

L. 3614

#### 1.8 GUEST BEDROOM RK508

- 1 **Slot cabinet.**  
Finishes: structure and fronts Forestal sand, details Ametista. Handle: P&P.
- 2 **Upholstered bed Baddy\_316C.**  
Finishes: Forestal sand and Verde fieno fabric.
- 3 **Cross bookcases.**  
Finishes: Ametista.
- 4 **30 mm thick footboard.**  
Finishes: Ametista.
- 5 **Slot dresser.**  
Finishes: structure and fronts Forestal sand, details Ametista. Handle: P&P.

#### 1.9 WARDROBE RD113

- 6 **Hinged-door wardrobe Easy.**  
Finishes: structure and fronts Forestal sand. Handle: Seven 166 Ametista.
- 7 **TV stand.**  
Finishes: Ametista.



/ 3D Photo  
/ graphics  
/ post-production  
[www.linkfoto.it](http://www.linkfoto.it)

/ printed by  
**grafiche antiga spa**

Gennaio 2017

# MARKA

TOTAL LIVING

**MARKA srl**

Via Borgo Furo, 7  
31020 Falzè di Piave (TV) Italy  
Tel. + 39 0438 903 005  
Fax + 39 0438 895 400  
[www.markatotalliving.it](http://www.markatotalliving.it)  
[marka@marka-mobili.it](mailto:marka@marka-mobili.it)

**Export office: CORAZZIN GROUP srl**

Via Sernaglia, 52  
31053 Pieve di soligo (TV) Italy  
Tel. + 39 0438 9099  
Fax + 39 0438 909808  
[www.corazingroup.it](http://www.corazingroup.it)  
[info@corazingroup.it](mailto:info@corazingroup.it)



[www.markatotalliving.it](http://www.markatotalliving.it)